漫画 矢吹健太朗

原作 Code:000

JUMP COMICS+

03

ダーリン・イン・ザ・フランキス

DARLING in the FRANXX

JUMP COMICS+

003

漫画/矢吹健太朗

原作/Code:000

¡¡EL VOLUMEN 2 SALDRÁ A LA VENTA EL 2 DE MAYO!!

LA NUEVA PUBLICACIÓN DE:
YABUKI KENTAROU EN COMICS

¡¡CON 4 PÁGINAS DE ILUSTRACIONES A COLOR!!

¡¡Y POR SUPUESTO, EN COMICS NO HAY CENSURA!!

イラスト：錦織敦史（アニメ「ダーリン・イン・ザ・フランキス」監督）

Traduccion texto Ilustración

Felicidades por publicación del 3er volumen.
Gracias por siempre mostrar
"escenas tan eróticas"

Espero ansiosamente el Rebuild de Darifura
(referencia "Rebuild Of Evangelion")
con su estilo de dibujo
y lleno de nuevos sentimientos

Raw: Pragmatico
Traducción: xxMadokaxx
Limpieza: Pragmatico
Edición: fedekun
Subida: fedekun

characters

Code:214
フトシ

マイペースで能天気。
食べる事が大好き。

Code:556
ココロ

Genista

優しくおっとりした性格だが、思慮深い一面もあわせ持つ。

Code:326
ミツル

Code:196
イクノ

Chlorophytum

プライドが高く、ヒロに対して激しいライバル心を持つ。過去に原因が…？

あまり感情を表に出さない物静かな少女。いつも本を読んでいる。

Code:016
ヒロ

Strelizia

Code:002
ゼロツー

かつて神童と呼ばれながら落第してしまった操縦者候補生。FRANXXに乗れなければ自分の存在価値は無いと考え、ゼロツーのパートナーになる事を切望する。

APE直属特殊親衛部隊の雌式操縦者。叫竜の血をひいており、彼女と3回一緒にFRANXXに乗った操縦者は命を落とす事から"パートナー殺し"の異名を持つ。

ハチ

APE作戦本部
都市防衛作戦司令官。

ナナ

APE作戦本部
ハラサイト管理官。

博士

FRANXXを開発した科学者。

Code:056
ゴロー

Code:015
イチゴ

Delphinium

ヒロとイチゴとは昔馴染み。ヒロが13都市に残れた事を素直に喜ぶ優しい少年。

13部隊のリーダーであり、責任感の強い少女。ヒロの事をずっと気にかけている。

Code:666
ゾロメ

Code:390
ミク

Argentea

感情的なところもあるが憎めない少年。いつかオトナになれる事を願っている。

明るく天真爛漫。ワガママで負けず嫌いだが、ゾロメとはなんだかんだで良いコンビ。

story

謎の巨大生命体「叫竜」に対抗すべく開発された人型ロボット兵器「FRANXX」。それを操り、人類を守る使命を与えられたのは、まだ幼さの残るコドモ達であった――。模擬戦でイチゴとの接続に失敗してしまったヒロ。その後、13部隊は初の実戦任務に出撃する事になる。予想外の叫竜の大群に窮地に追い込まれるイチゴ達。出撃許可が下りたヒロはゼロツーと共にストレリチアに乗り、叫竜の群れを一掃した。しかし、ゼロツーとの2回目の搭乗を終えたヒロの胸は、激しい痛みを発するようになり…!?

003

contents

第 13 話
009
第 14 話
029
第 15 話
049
第 16 話
069
第 17 話
089
第 18 話
109
第 19 話
129
第 20 話
149

★この作品は
フィクションです。
実在の人物・団体・事件
などには、いっさい
関係ありません

DARLING in the FRANXX
Ilustración: Yabuki Kentarou
Autor: CodeOOO
¡¡Vamos allá, Darling!!
¡E-Espera, Zero Two...!
¡Muéstrame más de este lugar!
CORRER
.....
Capítulo 13

¡¿PEDÍRSELO A MIKU?!
HEE— LO HARÍA CON GUSTO CON UNA CHICA LINDA COMO KOKORO-CHAN...
¿QUÉ TAL SI LE PIDES A TU COMPAÑERA QUE LO HAGA CONTIGO?
ESTÁN TOMADOS DE LA MANO, ¿EH...?
PARECE QUE SE SIENTE BIEN DE ALGUNA MANERA...
¡¡¿QUÉ?!!
AHAAHA
FUFUH
NE: MUY LINDA PAREJA. ¿DURARÁN PARA SIEMPRE?
¡¡FUTOSHI!! ¿¿QUÉ ESTÁS HACIENDO?!
EHEHE... HAGO ESTO PORQUE KOKORO-CHAN ME DIJO QUE NO HABÍA PROBLEMA
FUFUH... QUERÍA IMITAR A HIRO-KUN Y ZERO TWO

AMENAZANTE
ゴゴゴ…
¡¡QUÉ LASTIMA QUE NO PUEDAS TOMARTE DE LA MANO CON UNA LINDA CHICA COMO KOKORO-CHAN...!!
HII—
MALDICIÓN...
ESTO ES LO QUE PASA CUANDO LOS CONTAGIAN CON SUS ACCIONES
¿EH?!

NE: UPS

FUTOSHI-KUN...
CREO QUE YA FUE SUFICIENTE
¿EH...?
T-TIENES RAZÓN...
HAHAHA...
TENGO QUE IR A REGAR ALGUNAS FLORES

Estuvo genial la pelea de Hiro-Kun ¿No?!
También me esforzaré para la próxima!
.....
Yo también quiero
Ser alguien como tú Hiro...
¿MITSURU-KUN...?
!!

TAMBIÉN TE GUSTAN LAS FLORES, ¿EH, MITSURU-KUN?
VAYA SORPRESA...
.....
TAN SOLO QUERÍA ESTAR SOLO
KOKORO-SAN...
DÉJAME EN PAZ, POR FAVOR
EN ESE CASO, PUEDES HABLARLO CONMIGO...
¿ACASO HAY ALGO QUE TE PREOCUPE?

.....
NO HAY NADA QUE TENGA QUE HABLAR CONTIGO
EN ESTE LUGAR,
LOS HORARIOS PARA LEVANTARSE, TOMAR EL BAÑO
Y DORMIRSE TA ESTÁN FIJADOS

Hmpf
TODO EN ESTE LUGAR ESTÁ PREPARADO PARA NOSOTROS,
INCLUSIVE LA COMIDA Y NUESTRAS ROPAS DIARIAS
EL BOSQUE Y EL LAGO TAMBIÉN HAN SIDO CREADOS PARA AJUSTAR LOS VALORES NUMÉRICOS DE NOSOTROS LOS PARÁSITOS
¿Ese domo en el cielo también fue creado para su beneficio?
PROBABLE-MENTE...
AH... AUNQUE NO HAYA CIELO, PUEDE LLOVER AQUÍ
¿Lluvia?
EL AGUA CAE DESDE EL TECHO COMO UNA REGADERA

Y-YO NO PUEDO HACER ESO
LOS PADRES DECIDEN EL MOMENTO EN QUE OCURRE
¡¡Haz que suceda, Darling!!
¡¿Qué dices?!
¡Quiero ver eso!
A-AUNQUE ME DIGAS ESO, YO NO...
¡No me importa, quiero verlo justo ahora!

BEEP
El Beso entre
la ciudad 26
y la ciudad 13
A partir de ahora,
comenzará
la moviliazción
para llevar a cabo
Repito
NE: STALKER
EL BESO...
TEMBLAR TEMBLAR

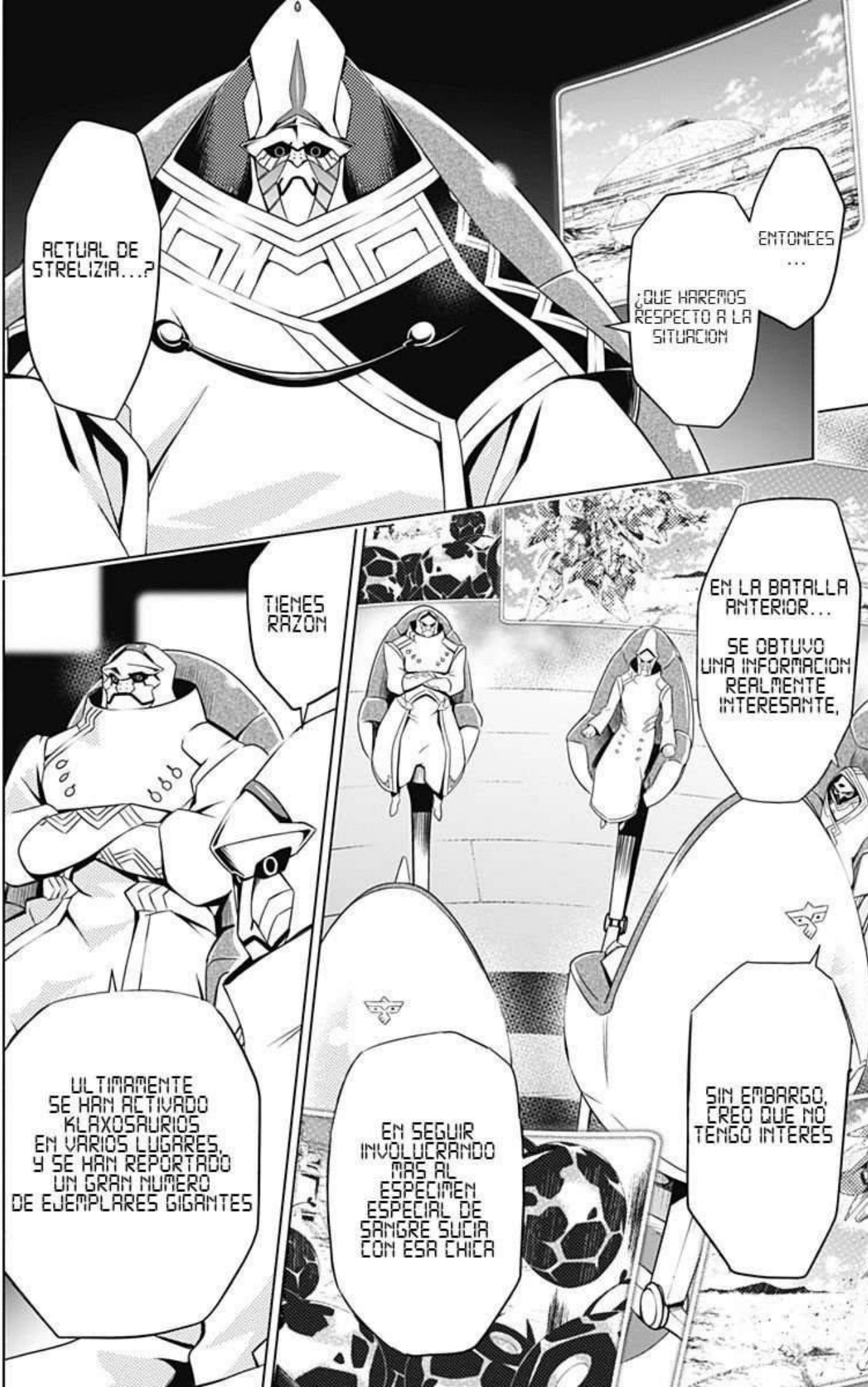
ACTUAL DE STRELIZIA...?
ENTONCES ...
¿QUE HAREMOS RESPECTO A LA SITUACION
TIENES RAZON
ULTIMAMENTE SE HAN ACTIVADO KLAXOSAURIOS EN VARIOS LUGARES, Y SE HAN REPORTADO UN GRAN NUMERO DE EJEMPLARES GIGANTES
EN LA BATALLA ANTERIOR...
SE OBTUVO UNA INFORMACION REALMENTE INTERESANTE,
EN SEGUIR INVOLUCRANDO MAS AL ESPECIMEN ESPECIAL DE SANGRE SUCIA CON ESA CHICA
SIN EMBARGO, CREO QUE NO TENGO INTERES

NO PODEMOS SEGUIR DEJANDO TODO A LOS CAPRICHOS DEL DOCTOR
PERO ELLOS TODAVIA TIENEN MUCHAS COSAS PENDIENTES POR HACER
ESTE TIPO DE CIRCUNSTANCIAS SERIAN IDEALES PARA QUE LOS "9'S" TOMARAN CARTAS EN EL ASUNTO
*SE LEE NINE ALPHA
... LLAMEN A 9'α
... ¿QUE DEBERIAMOS HACER AHORA?
Un intercambio de material magmático a gran escala llevado a cabo con la conexión entre 2 ciudades,
Eso es el "Beso"

Debido a que toda la infraestructura de uso diario...
E inclusive los FranXX están hechos de esa energía
Tanto los adultos como nosotros no seguiríamos con vida si no fuera por el material magmático
ゴゴゴゴ
INCREÍBLE
Eso me dijo Zero Two, la primera vez que nos encontramos
"Un beso es algo muy especial"

ズキン
PALPITAR
Me pre-
gunto si
ズキン
PALPITAR
Los adultos
se besan...
ズキン
PALPITAR
De ser así,
me pregunto
quién habrá
sido el que
comparó
un beso
con la forma
En que dos
ciudades
se unen...
コオオオ

BAÑO EN USO
POR HOMBRES
ハミャア...
SPLASH
Maldición..
"Vuelve a dolerme con mayor intensidad...!!
Has estado todo este tiempo duchándote,
¿No tienes ganas de sumergirte en la bañera, Darling?

NE: ESTÁS CHICAS QUE NO RESPETAN HORARIOS. >:V

NE: ESTÁS CHICAS QUE NO RESPETAN HORARIOS. >:V

IMPACTO
¿Eh...?
PISAR
¡¿Eh?!
PISAR
PISAR
JADEO

NE:O
... ¿Te importaría mostrármela?
A...
¿A QUÉ TE REFIERES...?
LATIDO
... Me refiero a
LATIDO
Mi marca

... ¿DÓNDE ESTÁ HIRO?
ME DIJO QUE QUERÍA IRSE A DESCANSAR TEMPRANO ASÍ QUE SE FUE A TOMAR UN BAÑO
YA VEO...
TAL Y COMO PENSÉ, PARECE QUE NO SE SIENTE BIEN...
Y ADEMÁS, NO LUCE BIEN ...
CIERTO
YO TAMBIÉN ESTOY PREOCUPADO
HEEE
ASÍ QUE ESTA ES MISTILTEINN, LA CIUDAD 13, ¿EH?
COMO PENSÉ, NINGÚN LUGAR HA CAMBIADO NI MEJORADO EN LO ABSOLUTO, ¿EH?
¿EH...?
¡¿QUIÉN ERES?!

NE: α Y ι SON LA 1RA Y 9NA LETRA DEL ALFABETO GRIEGO RESPECTIVAMENTE.

El próximo episodio saldrá el 8 de Abril!!

NE: 9´S: NINES
9´α: NINE ALPHA
9´ι: NINE IOTA

VAYA, VAYA... QUÉ PROBLEMÁTICO ES SU EGOÍSMO
PARECE QUE 1 NO QUIERE USAR EL CODE QUE LE FUE DADO POR LOS PADRES

SI QUIERES HABLAR CON EL LÍDER...
!?
¿ERES TÚ?
YO SOY LA LÍDER

...¿HAS VENIDO A VER A ZERO TWO?
NO... POR AHORA ESA NO ES MI INTENCIÓN

¿PODRÍAN LLAMARLO?
TAN SOLO QUIERO HABLAR CON EL LÍDER DE LA CIUDAD 13

¡AHA HA HA HA HA!
MUH
¿QUÉ TENEMOS AQUÍ? ¡UN PEQUEÑA Y TIERNA LÍDER-SAN, ¿EH?!
¡ÉL TIENE LA APARIENCIA DE QUEDAR MEJOR COMO LÍDER!
¡¿QUÉ HARÁS... ICHIGO?!
¿OH?
¿OH?
PISAR FUERTE
¡¡OOOH!!
PISAR

¡ASÍ QUE NO SOLAMENTE ZERO TWO, SINO QUE TAMPOCO LOS DE LAS TROPAS DE DEFENSA CONOCEN LO QUE ES LA EDUCACIÓN, ¿EH?!
¡PARA LOS PARÁSITOS, LOS LOGROS MILITARES SON MÁS IMPORTANTES QUE LA ESTATURA!
...YA VEO
INTENTANDO DAR UNA OPINIÓN MÁS APROPIADA, ¿EH?
SIN EMBARGO ESCUCHÉ QUE LOS EQUIPOS DE TU 13VO. ESCUADRÓN NO TUVIERON TIEMPO DE PREPARARSE
Y FUERON HECHOS REPENTINAMENTE, NO HAN OBTENIDO BUENOS RESULTADOS, ¿SABES?
.....
TIENES RAZÓN...
NOSOTROS TODAVÍA... SOMOS UNOS NOVATOS
SI NO FUERA POR STRELIZIA HUBIÉRAMOS SIDO HECHOS PEDAZOS EN NUESTRA PRIMERA MISIÓN...

¡¡NOSOTROS PODEMOS SEGUIR CRECIENDO...!!
PERO... ¡NUESTROS LAZOS SE VOLVIERON UN POCO MÁS FUERTES DESPUÉS DE ESA BATALLA!
HMPF
.....
¡¿EH?!
TENGO ALGO DE INTERÉS EN TI.
NO TE GUSTA PERDER, ¿EH?
PARECE QUE ERES ALGO DIFERENTE A LOS PARÁSITOS DE LOS OTROS ESCUADRONES
NE: TOMALO Y NO LO SUELTES ICHIGO.

NE:APROVECHA ICHIGO, APROVECHA

...PERMÍTANME DARLES UN CONSEJO, ES POR SU BIEN
SERÁ MEJOR QUE NO SE INVOLUCREN CON 1
YA HAN ESCUCHADO LOS RUMORES ACERCA DE LA "ASESINA DE COMPAÑEROS", ¿NO?
LO QUE DICEN ES VERDAD
Hasta donde yo sé, ha usado y desechado a más de 100 estambres
Todo debido a su maldición, que succiona sus vidas
¡¿UNA MALDICIÓN QUE SUCCIONA SUS VIDAS...?!
1 ES CAPAZ DE HACER FUNCIONAR UN FRANXX CON ESE PODER, ¿SABEN?

-とらぶる-
To LOVE 3
ダークネス
ESA COSA ES UN MONSTRUO QUE ESTÁ
MÁS ALLÁ DEL ALCANCE DE UN ESCUADRÓN COMÚN Y CORRIENTE

ESA COSA ES UN MONSTRUO QUE ESTÁ
MÁS ALLÁ DEL ALCANCE DE UN ESCUADRÓN COMÚN Y CORRIENTE

ZE-ZERO TWO...
¿QUÉ HACES...?
...Puedo oler a los Klaxosaurios.
!?
Pronto comenzará la batalla
Una gran cantidad de klaxosaurios serán atraídos
Hacia aquí debido al beso entre la ciudad 13 y 26.

...Lo sabes muy bien, ¿Verdad, Darling?
NE: NIEBLA EN LA ENTREPIERNA. T.T
No existe ni un solo compañero que haya pilotado conmigo más de 3 veces
LATIDO
Pero... Es demasiado hermoso
...Es desgarrante, ¿Verdad?
...Duele, ¿Verdad?
LATIDO

Puedo hacerte el favor de lieberarte de la jaula
...Tratándose de mí,
BUMP
...¿Qué harás?
TSU
Si quieres retirarte, ahora es el momento para que lo digas

.....
...PILOTARÉ CONTIGO
AÚN EN LA SIGUIENTE BATALLA....!!
...YA LO HE DECIDIDO...
¡¡YO PELEARÉ USANDO A STRELIZIA...
...¿Hm?

Ha
Ha
JABONOSO
Ha
Ha
Ha
Aha
ha
ha
DE SER TLR SE
HUBIERA CAIDO
SOBRE HIRO

-とらぶる-
To LOVE る
ダークネス

BUENO, POR AHORA DESCENDERÉ A LA PARTE INFERIOR
VINE A ESTE LUGAR EN CUANTO LLEGUÉ EN LA NAVE DE TRANSPORTE. ASÍ QUE TENGO QUE IR A SALUDAR A NANA Y HACHI
9'α....
A FIN DE CUENTAS ME PREGUNTO A QUÉ HABRÁ VENIDO...
UNA MALDICIÓN QUE SUCCIONA SUS VIDAS...
¿SERÁ VERDAD...?
TAN SOLO VINO A BURLARSE DE NOSO-TROS, ¿NO CREES?
NO IMPORTA CÓMO LO VEAS, ESO DE UNA MALDICIÓN ES UNA TONTERÍA.

CREO QUE...
TIENES RAZÓN.
AL DÍA SIGUIENTE.
SE LLEVÓ A CABO UNA CEREMONIA DE AMISTAD ENTRE AMBAS CIUDADES
DURANTE EL BESO CON LA CIUDAD 26

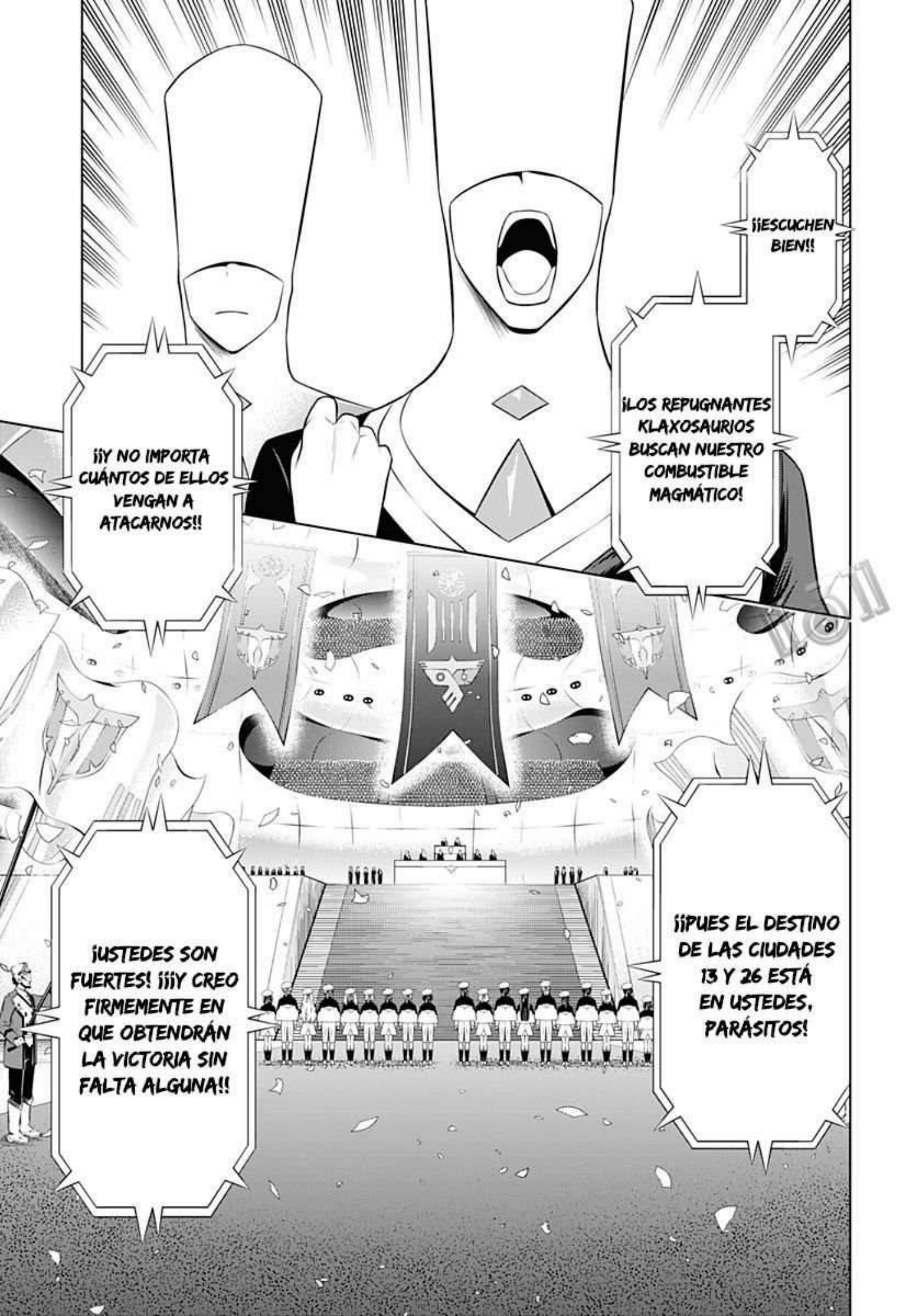
¡¡ESCUCHEN BIEN!!
¡LOS REPUGNANTES KLAXOSAURIOS BUSCAN NUESTRO COMBUSTIBLE MAGMÁTICO!
¡¡Y NO IMPORTA CUÁNTOS DE ELLOS VENGAN A ATACARNOS!!
¡¡PUES EL DESTINO DE LAS CIUDADES 13 Y 26 ESTÁ EN USTEDES, PARÁSITOS!
¡USTEDES SON FUERTES! ¡¡¡Y CREO FIRMEMENTE EN QUE OBTENDRÁN LA VICTORIA SIN FALTA ALGUNA!!

¡¡¡INCREÍBLE, ESPERAN GRANDES COSAS DE NOSOTROS, HIRO!!
¡¡Es VERDAD....!!
TODOS ESTABAN DEJÁNDOSE LLEVAR POR LA ALEGRÍA
ANTE LA CÁLIDA BIENVENIDA DE LOS ADULTOS,
PERO YO NO PODÍA ESTAR ALEGRE DESDE EL FONDO DE MI CORAZÓN...
...SENTÍA UNA GRAN INQUIETUD.

AÚN MÁS GRANDE QUE LA ANTERIOR...
TEMBLAR TEMBLAR
EL PRESAGIO DE UNA PELEA.
TAL Y COMO PENSAMOS, ELLOS VENDRÁN...
.....
¡¡EL PRÓXIMO EPISODIO SALDRÁ EL 15 DE ABRIL!!

CAPÍTULO 15

ILUSTRACIÓN: YABUKI KENTAROU

AUTOR: CODE 000

SE HAN CONFIRMANDO UNA GRAN CANTIDAD DE KLAXOSAURIOS MOVILIZÁNDOSE A UNA DISTANCIA DE 3000 PUNTOS...
UNA CANTIDAD ENTRE 100 Y 150.
EL TIEMPO ESTIMADO PARA SU INTERCEPCIÓN ES DE MÁS DE 10 HORAS
QUE CADA UNO DE LOS PARÁSITOS SE PREPAREN MIENTRAS ESPERAN OTRAS ÓRDENES
REPITO

¡TAN PRONTO COMO TERMINÓ LA CEREMONIA TENDREMOS UNA BATALLA, ¿EH?!
¡¡JUSTO A TIEMPO, ¿NO CREEN?! ¡¡NO PUEDO ESPERAR A DEMOSTRAR MI POTENCIAL!!
"¡USTEDES SON FUERTES!!"
¡¡ESFORCÉMONOS, KOKORO-CHAN!
¡¡TIENES RAZÓN!!
Sip
¡¡LOS ADULTOS ESPERAN MUCHO DE NOSOTROS ASÍ QUE
TENEMOS QUE CORRESPONDERLES!!
SIN EMBARGO, NO SE PUEDE SER TAN OPTIMISTA AL PENSAR EN LA DIFERENCIA DE PODER MILITAR.

PUEDE QUE ESTA VEZ LUCHEMOS JUNTO CON EL ESCUADRÓN 26...
A PESAR DE ESO LA CANTIDAD DE ENEMIGOS ES DEMASIADO GRANDE...
BUENO, LO LOGRAREMOS DE ALGUNA U OTRA FORMA.
ESTA VEZ TENDREMOS A STRELIZIA DESDE EL INICIO
¡TIENES TODA LA RAZÓN!
.....
PERO, HIRO TODAVÍA NO ES UN PARÁSITO OFICIAL, ¿ME EQUIVOCO?
AUNQUE CREO QUE AÚN ASÍ OBTENDRÁN EL PERMISO PARA SALIR A BATALLA...

TRADUCCIÓN: SIN STRELIZIA
NO REGRESABAN MÁS

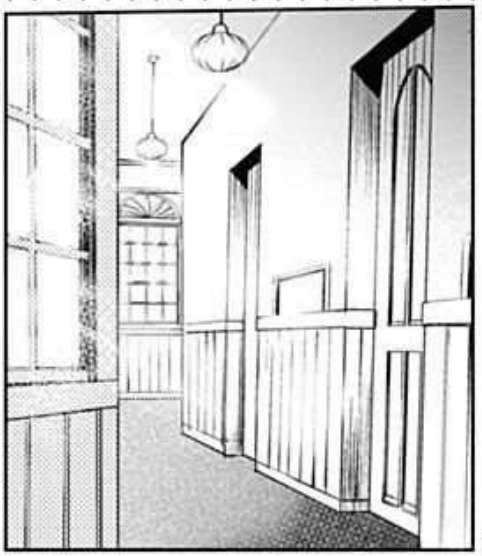

CAER
QUIERO PREGUNTARTE ALGO SOBRE ZERO TWO...
DIME, HIRO...
¡¿HIRO ...?!
HAAA...
HAAA...

¡¿QUÉ TE PASÓ?!
NO ES NADA...
¡¡NO DIGAS ESO!!
¡¿ESTÁS LASTIMADO O ALGO?!
MOVIMIENTO RÁPIDO
DÉJAME VER...
...TCH
¿DESDE CUÁNDO TIENES ESO?
¿DESDE QUE PILOTASTE CON ZERO TWO?
.....

APRETAR
AGARRAR
!!
Oye...
JUSTO AHORA... ES CUANDO ME SIENTO MÁS VIVO QUE NUNCA
QUIERO COMPLETAR HASTA EL FINAL... LA PRÓXIMA MISIÓN
QUIERO PELEAR CON TODOS USTEDES...
¡DETENTE, GOROU...!
TAMBALEARSE

ES EL MALETÍN DE NAOMI (703)

PERDÓ-
NAME...
GOROU...
¡ESPERA...!
AGARRAR
¡¿SABES QUÉ TAN IMPORTANTE...
ERES TÚ PARA ELLA?!
¡NO ENTIENDES NADA, ¿VERDAD?!
¡¿SABES QUE TAN TRISTE SE PONDRÁ ICHIGO SI TE PASA ALGO...?!
¡¡Y NO SOLO PARA ICHIGO!!
TAMBIÉN PARA MÍ...
¡¡INCLUSO PARA TODOS LOS DEL ESCUADRÓN 13, ERES NUESTRO COMPAÑERO!!

¡¡Piensa un poco en cómo se sienten las personas a tu alrededor....!!
¡Nadie desea que mueras!
Gorou...
...¿Así que aquí estabas?
Pienso que es muy pronto para que te pongas traje ¿sabes?

¡Ya no puedo esperar
para la batalla!
NO FUERCES DEMASIADO A HIRO EN LA PRÓXIMA MISIÓN... ZERO TWO...
ME GUSTARÍA QUE SIGUIERAS LAS ÓRDENES DE TU LÍDER...

FSHHH
¿Pretendes darme órdenes a mí...?
Ya te había dicho que Darling quiere pilotar conmigo, ¿No?
...¿Quieres que te lo dé?
En verdad eres arrogante.
Anteriormente no pudiste pilotar junto con mi Darling, ¿Recuerdas?
¡¡ESO YA NO ME IMPORTA..!!
Entonces, no te involucres en los asuntos de los demás
BZZ

Darling es mi posesión.
...DIME...
¿TIENES LA INTENCIÓN DE USAR A HIRO A TU FAVOR...?
¡¿AUNQUE ESO SIGNIFIQUE QUE PUEDA MORIR?!
...Puede que muera
Pero, si muere entonces significa que hasta ahí pudo llegar
.....
IGNORAR

NE: SI QUE SE HIZO ESPERAR LA BOFETADA
CACHETADA
MALDITA SEAS...
KLANK
ESA COSA ES UN MONSTRUO QUE ESTÁ
MÁS ALLÁ DEL ALCANCE DE UN ESCUADRÓN COMÚN Y CORRIENTE
¡¡NI SIQUIERA ERES HUMANA...!!

¡¡TAL Y COMO PENSABA
EN VERDAD NO ERES HUMANA...!!
EEEH
¿Huma-na...?
¿Dijiste humanos...?
PISAR
TAMBALEARSE

ESTREMECERSE

9'α: NINE ALPHA

¡¡EL PRÓXIMO EPISODIO SALDRÁ EL 22 DE ABRIL!!

FROTAR
LATID

ダーリン・イン・ザ・フランキスXX
DARLING in the FRANXX
Ilustración: Yabuki Kentarou
Autor: Code 000
CAPÍTULO 16
LLOVER
¡NO ENTIENDES NADA, ¿VERDAD?!
¡¿SABES QUE TAN TRISTE SE PONDRÁ ICHIGO SI TE PASA ALGO...?!
.....
HIRO...

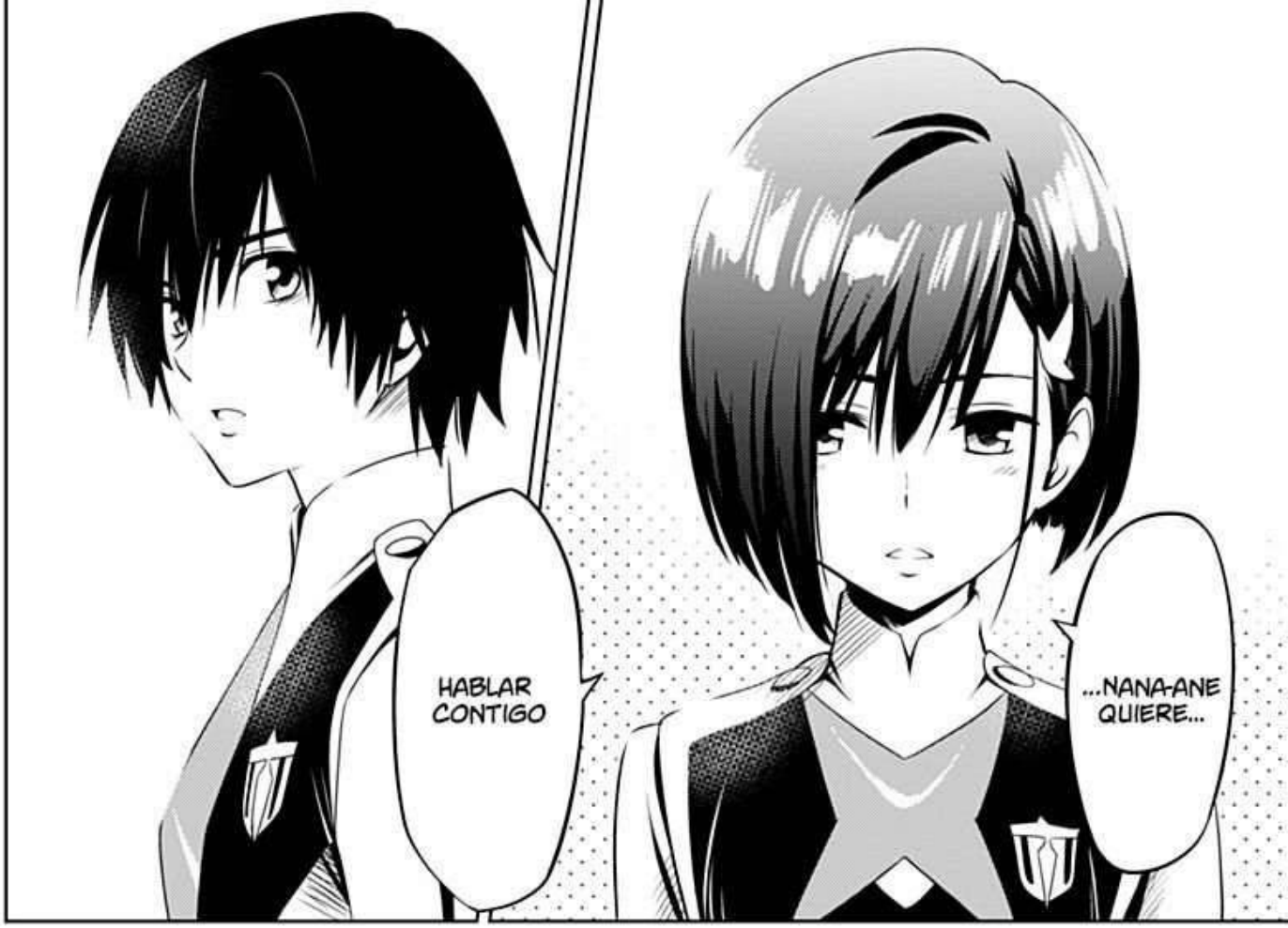
HABLAR CONTIGO
...NANA-ANE QUIERE...

¡¡LE HAN ORDENADO REGRESAR...
A ZERO TWO...?!

ABRIR
¡No tienes por qué preocuparte, Darling!
SE HA DECIDIDO QUE ELLA VOLVERÁ CON LOS 9'S.
Y DEBIDO A ESO, STRELIZIA NO PARTICIPARÁ EN LA SIGUIENTE MISIÓN
N-No puede ser...
¡Saldré en la siguiente misión con mi Darling!
ZERO TWO, ¿TÚ...?
¡Una gran cantidad de Klaxosaurios se aproximan a este lugar, ¿No?!

¿No es así, Darling?
.....
¿Qué harán si no nos dejan salir a nosotros?
Pilotarías conmigo para la siguiente ocasión, ¿No, Darling?
Ya me habías dicho que...
¡¡PIENSA UN POCO EN CÓMO SE SIENTEN LAS PERSONAS A TU ALREDEDOR...!!

PISAR
PISAR
PISAR
PISAR
PISAR
KA
CHING

SON ÓRDENES DIRECTAS DE LOS PADRES...
ASÍ QUE OBEDECE SIN OPONER RESISTENCIA, ZERO TWO.
BIEN, VÁMONOS AHORA
¡¡¡No me
EMPUJAR FUERTE
Toquen !!!

¡KYAAH!
GRITAR
IMPACTO
¡¡MALDITA SEAS!!
……

.....
ZERO TWO...
Tengo que seguir matando a los Klaxosaurios...
¡No tengo un lugar al cual pertenezco...!

Y yo que pensaba que si era contigo,
Probablemente todo saldría bien, Darling...
¡AHORA CAMINA POR AQUÍ!
.....
Bye, Bye

NE: SE SIENTE UN AIRE DE VICTORIA EFÍMERA

...GOROU
PARA LA MISIÓN DE ESTA OCASIÓN PELEAREMOS JUNTO CON EL ESCUADRÓN 26
SERÁ MEJOR QUE DEJES QUE TU CUERPO DESCANSE APROPIADAMENTE
¿ENTIENDES?
.....
...SÍ
HI POWER LOVER

SOY EL LÍDER DEL 26TO. ESCUADRÓN
CODE 090
CONTAMOS CON USTEDES

ENEMY
Group-B
LOS KLAXOSAURIOS INCREMENTAN EN NÚMERO MIENTRAS SIGUEN APROXIMÁNDOSE
NO IMPORTA CUÁNTO NOS APRESUREMOS, NO SERÁ POSIBLE TERMINAR EL BESO PARA CUANDO LLEGUEN ELLOS
13th Unit
26th Unit
ASÍ QUE ESTABLECEREMOS UNA LÍNEA DE DEFENSA EN ESTA POSICIÓN,
EL ESCUADRÓN 26 ESTARÁ EN LA LÍNEA FRONTAL,
MIENTRAS QUE EL ESCUADRÓN 13 PERMANECERÁ EN LA RETAGUARDIA Y SERVIRÁ COMO APOYO
¡¿EH...?!
¡¿NOSOTROS HAREMOS UN ROL DE APOYO...?!

ADEMÁS, CASI NO TIENEN EXPERIENCIA EN BATALLAS REALES, ¿ME EQUIVOCO?
ESCUCHÉ QUE USTEDES FORMARON SUS EQUIPOS DE PRUEBA IMPREVISTAMENTE
ES PROBABLE QUE SE VUELVA UNA CAÓTICA BATALLA
NOSOTROS HEMOS PASADO POR UNA GRAN CANTIDAD DE CAMPOS DE BATALLA CON NUESTROS FRANXX
Y TODO SE VUELVE MÁS FÁCIL CUANDO HAY TRABAJO EN EQUIPO SOLAMENTE ENTRE COMPAÑEROS
SIN RENCORES

NE: ESTÁN DE ACUERDO EN ALGO. !!IS A MIRACLE!!
¡MALDICIÓN! ¡SON REALMENTE IRRITANTES!
¡TIENES RAZÓN!
¡INCLUSO LLEGARON A DECIRLO COMO REFIRIÉNDOSE A NOSOTROS COMO ESTORBOS!
...ME SIGO PREGUNTANDO SI TODO ESTARÁ BIEN
NOS DIJERON QUE LA CANTIDAD DE KLAXOSARUIOS HA AUMENTADO AÚN MÁS...
¡NO TE PREOCUPES! ¡¡YO TE PROTEGERÉ KOKORO-CHAN!!
...NO QUEDA DE OTRA MÁS QUE INTENTARLO

¡¡NOSOTROS HAREMOS TU PARTE, HIRO...!!
...ASÍ ES
01
YA ESTOY HARTO DE NO PODER HACER NADA
...ASEGÚRATE DE HACER UNA BUENA CONEXIÓN ESTA VEZ
UUUU
...
ENTENDIDO

"Puedes dar lo mejor de ti para la próxima"
"MODO: YURI ACTIVADO"
LATIDO

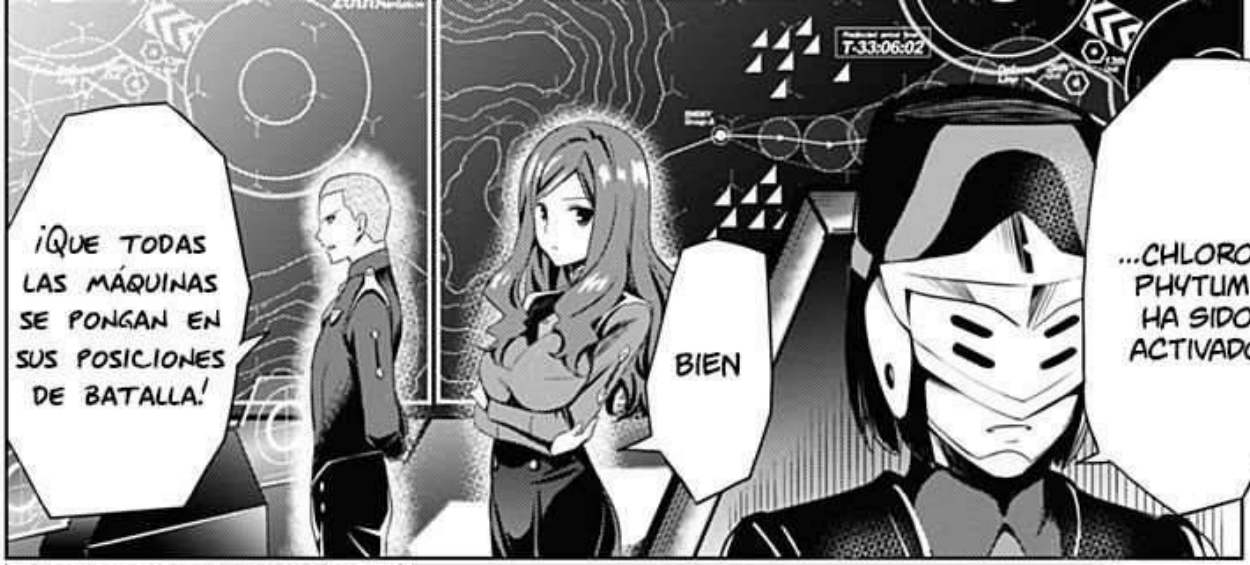
T-33:06:02
¡QUE TODAS LAS MÁQUINAS SE PONGAN EN SUS POSICIONES DE BATALLA!
BIEN
...CHLORO-PHYTUM HA SIDO ACTIVADO

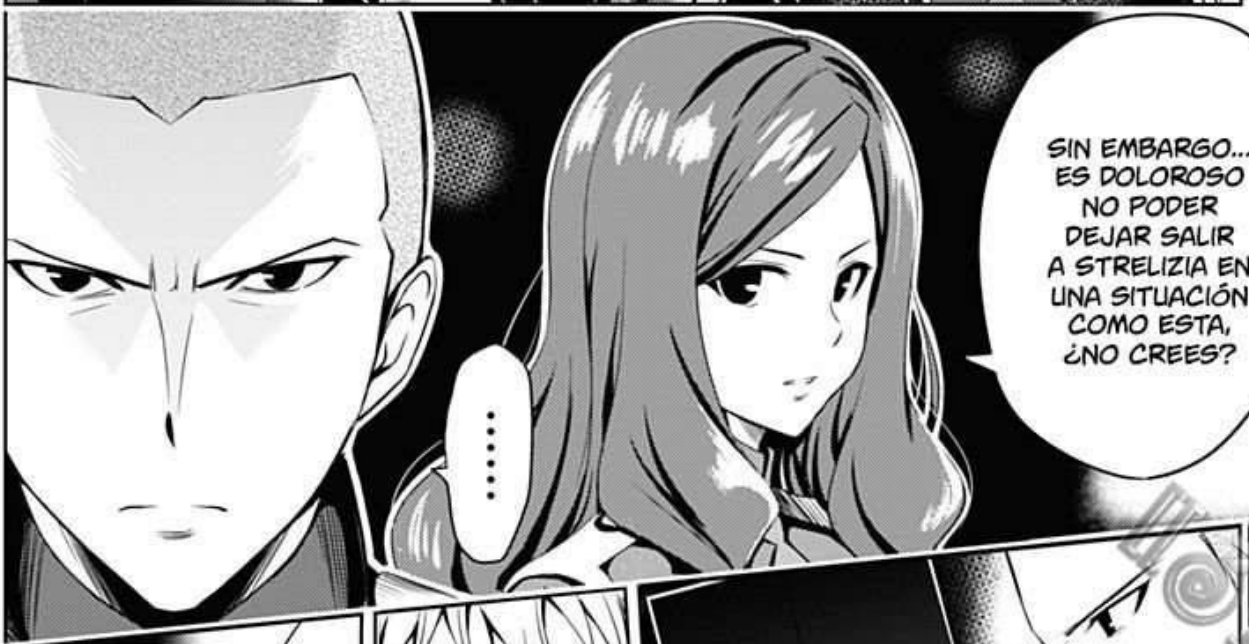
SIN EMBARGO... ES DOLOROSO NO PODER DEJAR SALIR A STRELIZIA EN UNA SITUACIÓN COMO ESTA, ¿NO CREES?
.....

NO HAY DE QUÉ PREOCUPARSE, HACHI
PUES YA ESTÁ TODO PREPARADO
EN CASO DE QUE SEA NECESARIO, YO LES HARÉ EL FAVOR DE SALIR EN LUGAR DE 1
.....
NO ME DIGAS QUE...

1: IOTA

NE: DE SEGURO SERÁ ÉL QUIEN PILOTEARÁ. <.<

9´S: NINES

¡¡EL PRÓXIMO EPISODIO SALDRÁ EL 29 DE ABRIL!!

DARLING in the FRANXX
ILUSTRACIÓN: YABUKI KENTAROU
AUTOR: CODE 000
CAPÍTULO 17
FRANXX: GENISTA
HABÍA ESCUCHADO ALGUNOS RUMORES,
FRANXX: ARGENTIA
FRANXX: CHLOROPHYTUM
PERO RESULTÓ SER CIERTO QUE
FRANXX: DELPHINIUM

LOS FRANXX DEL ESCUA-DRÓN 13 SON TOTALMENTE DIFERENTES
¿DE VERDAD...?
PENSABA QUE ERA ALGO NORMAL...
.....

ORIGINALMENTE A EXCEPCIÓN DE LOS FRANXX DE LOS 9'S, TODOS TIENEN ESTA FORMA
FRANXX DE PRODUCCIÓN MASIVA
NO IMPORTA DE QUÉ ESCUADRÓN O CIUDAD SEAN, TODOS SON IGUALES
DEBIDO A QUE AL TENER LA MISMA FORMA Y ARMAMENTO, RESULTARÁ MÁS FÁCIL TRABAJAR EN EQUIPO.
HAY NUEVA INFORMACIÓN ACERCA DE ESOS KLAXO-SAURIOS
BZZZ

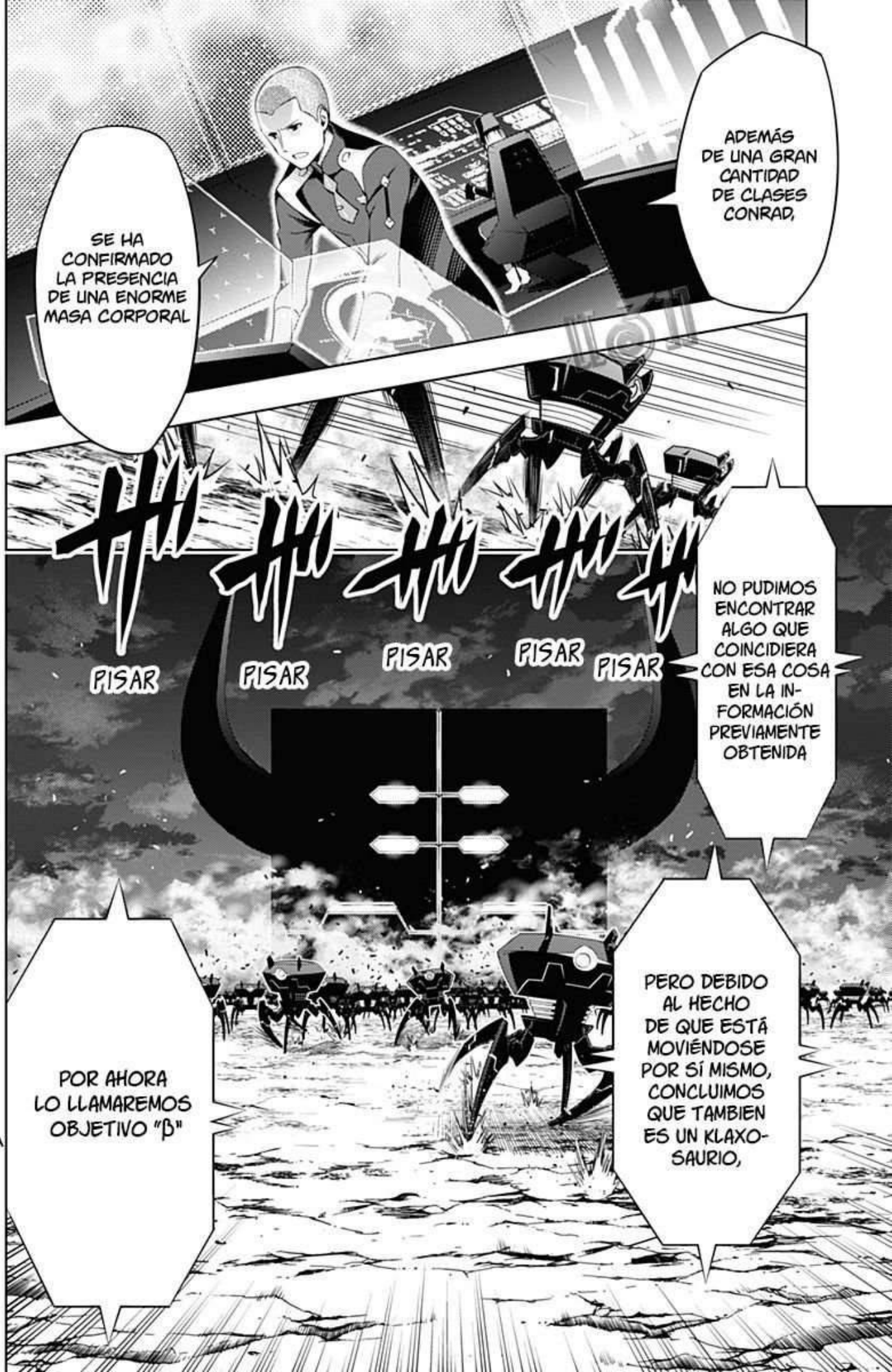
SE HA CONFIRMADO LA PRESENCIA DE UNA ENORME MASA CORPORAL
ADEMÁS DE UNA GRAN CANTIDAD DE CLASES CONRAD,
PISAR
PISAR
PISAR
PISAR
PISAR
NO PUDIMOS ENCONTRAR ALGO QUE COINCIDIERA CON ESA COSA EN LA INFORMACIÓN PREVIAMENTE OBTENIDA
POR AHORA LO LLAMAREMOS OBJETIVO "β"
PERO DEBIDO AL HECHO DE QUE ESTÁ MOVIÉNDOSE POR SÍ MISMO, CONCLUIMOS QUE TAMBIEN ES UN KLAXO-SAURIO,

"β"= BETA

TEMBLAR TEMBLAR
ゴ" ゴ" ゴ" ゴ" ゴ"...
¡¡Es enorme ....!!
¡¿Qué demonios es eso...?!
...acercarse a eso imprudentemente será peligroso, ya que no hay información disponible
¡También hay demasiados de esos pequeños....!

LA PRIORIDAD SERÁ LA ELIMINACIÓN DE LOS CLASE CONRAD
LUEGO DE QUE COMIENCE EL FUEGO CRUZADO,
CODE 090 SERÁ EL COMANDANTE A CARGO EN EL CAMPO DE BATALLA
BIEN,
ENTEN-DIDO
QUE COMIENCE LA MISIÓN

¡PREPÁRENSE PARA EL ATAQUE!
¡¡NO PERDEREMOS SI NOS MANTENEMOS CONCENTRADOS Y CALMADOS!!
PISAR
PISAR
PISAR
PISAR
PISAR
KLANK
¡¡ENTENDIDO!!
¡¡AQUÍ VAMOS, ESCUADRÓN 26!!

WHOOSH
FWOOSH
GOLPE
PISAR PISAR
CREAK

GOLPE
IMPACTO
SLASH
FWOOSH
FWOOSH

TENSAR
APRETAR
APRETAR
TENSAR
¡¡AHORA!!

BZZZ
BZZZ
BZZZ
BZZZ
¡BIEN!
¡¡SIN APRESURARNOS Y CON CONFIANZA,
¡REMOS DISMINUYENDO SU GRAN CANTIDAD!!
IMPACTO
DESTELLANTE
¡¡ENTENDIDO!!

IMPACTOS
IMPACTOS
TAL Y COMO DIJO, HACEN UN GRAN TRABAJO EN EQUIPO
SÍ
COMO SI DIERAN LA IMPRESIÓN DE QUE TODOS SON UNO SOLO...
¡¡ENCÁRGUENSE DE ESOS OBJETIVOS, ESCUADRÓN 13!!
¡SE NOS HAN IDO CUATRO!
PISAR
PISAR
PISAR
PISAR

NE: SIEMPRE SOBRA "CARIÑO" AQUI.
¡SI HACEN ALGÚN MOVIMIENTO BURDO, PODRÍAN ARRUINAR NUESTRO TRABAJO EN EQUIPO!
¡PERO, ASEGÚRENSE DE NO AVANZAR DEMASIADO AL FRENTE!
PISAR PISAR PISAR PISAR PISAR PISAR PISAR
¡QUIÉN PENSARÍA QUE NOS TRATARÍAN COMO UNA TOTAL CARGA PARA ELLOS!
¡TCH!
¡MALDICIÓN, ¿POR QUÉ NO NOS DICES MEJOR QUE SOMOS UN ESTORBO?!
ES UN HECHO, ¿NO?
TODAVÍA NO TENEMOS MUCHA EXPERIENCIA.
SIN EMBARGO..

NE: COMO NO LE PASO LO DEL ANIME. AÚN ES VALIENTE MITSURU.

TAMBIÉN IREMOS!!
NOSOTROS...
¡¡ENTENDIDO!!

IMPACTOS
IMPACTOS
PARECE QUE LA BATALLA HA COMENZADO
STRELIZIA SE ENCUENTRA ALMACENADA EN LA NAVE DE TRANSPORTE
UNA VEZ TERMINE ESTA OPERACIÓN, SE HA DECIDIDO QUE TÚ TAMBIÉN PARTIRÁS DE LA CIUDAD 13
MALDITA SEA... ESOS OBSTINADOS VIEJOS DE LA APE...

PENSABA QUE ERA PROBABLE QUE
ESE NIÑO CODE 016, EL CUAL HABÍAS ENCONTRADO...
SERÍA CAPAZ DE CUMPLIR TU DESEO, PERO...

...No será posible, doctor

Él ya no tiene intención de verme
Ni saber sobre mí...

NE: JUSTO EN EL SHIPPING.

LA SIGUIENTE SEMANA HABRÁ DESCANSO DE PUBLICACIÓN

¡¡EL PRÓXIMO CAPITULO SALDRÁ EL 13 DE MAYO!!

祝!!
「ROBOT魂」&「S.H.figuarts」化!!!
期待してます!!
Y.kentaro

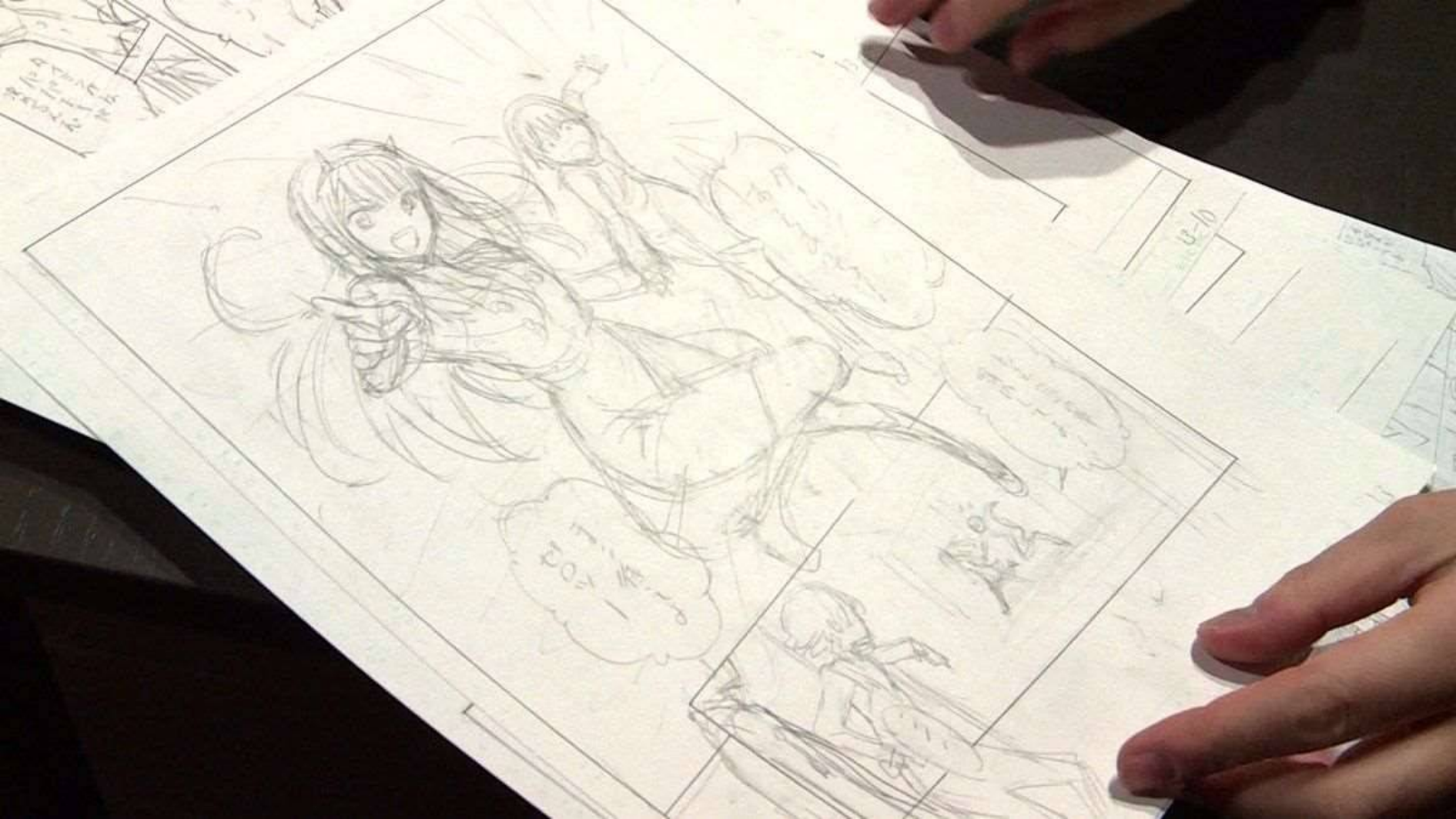

DARLING in the FRANXX
ILUSTRACIÓN: YABUKI KENTAROU
AUTOR: CODE 000
CAPÍTULO 18
PISAR PISAR
CHILLIDO
KLINK
KLANK

BANG
BANGBANG
MOVIMIENTO SORPRESNO
¡¿EH?!
¡¡YAAAAH....!

¡Kyaaah!
CHOCAR
¡¿Qué estás haciendo?!
¡Me excedí en la fuerza y no pude detenerme!
PISAR
PISAR

BOOM
MOVER
MOVER
BOOM
BOOM
¡TCH!
SON RÁPIDOS ...

IMPACTO
APRETAR
GHH..
¡¡NO TOQUEN A KOKORO-CHAN!!
APRETAR
UUH... ¡AAAH!
APRETAR
NE: KOKORO-CHAN ES DE *******

IMPACTO

ズ
ズッ!
CAIDA
FWOOSH
UUH
¡RESISTAN!
¡¡ZOROME!!
¡GRACIAS, ICHIGO-CHAN!

"FANSERVICE PARA ROBOTS"
¡¡Usen su capacidad de movimiento, Argentia!!
¡Atraigan al enemigo sin adentrarse demasiado!
¡¡¡
P! SAR
¡¡NO HACE FALTA QUE ME LO DIGAS!!

¡¡TRATA DE NO ALEJARTE TANTO DE GENISTA Y BRÍNDALE APOYO, MITSURU!!
MALDICIÓN...
¡¡¿Por qué no puedo moverme como ellos...?!!
¡NO TE PRECIPITES DEMASIADO TAMPOCO, ICHIGO!
.....

SOBRE-
NOMBRES.
BZZZ
!?
HAN
CAMBIADO
SUS...
SI NO MAL
RECUERDO...
FUE CODE 016
QUIEN INICIÓ
TODO ESO, ¿NO?
ASÍ ES. ES
MUY POPULAR
ENTRE LOS
NIÑOS, ¿ME
EQUIVOCO?
¿SABES
SOBRE
HIRO...?

CODE 016, "EL NIÑO PRODIGIO".
PARECE QUE NO ESTÁ PARTICIPANDO EN LA MISIÓN ACTUAL, PERO ÉL ES DEL ESCUADRÓN 13, ¿NO?
ME GUSTARÍA HABERLO VISTO EN ACCIÓN...
DESTELLO
¡¡ICHIGO!
¡¡AQUÍ VIENEN!!
.....

MOVIMIENTO SORPRESIVO
WHOOSH
WHOOOM

ESE FUE UN GRAN MOVIMIENTO... ¿ESA ES CODE 015?
SIN MENCIONAR A CODE 016...
ME PREGUNTO POR QUÉ ELLOS, QUE ESTÁN ENTRE LOS NÚMEROS 10-19 ESTÁN EN UN EQUIPO DE PRUEBAS SI SON CAPACES DE LOGRAR TAN BUENOS MOVIMIENTOS...
IMPACTO
IMPACTO
HAY ALGO QUE QUIERO PREGUNTARLE...
SOBRE ZERO TWO...

...TE DIRÉ ALGO SOBRE ZERO TWO.
¿SON REALES?
LOS RUMORES DE QUE ZERO TWO ES LA ASESINA DE COMPAÑEROS...
INCLUSO A PARTIR DE AHORA ELLA TENDRÁ QUE PELEAR EN LAS LÍNEAS DELANTERAS POR EL BIEN DE LOS PADRES.
ELLA ES UNA PISTILO MUY ESPECIAL.
LLEVARÁ CONSIGO CARGAR UNA GRAN PRESIÓN ENCIMA CORRESPONDIENTE A SU IMPORTANCIA.
SER EL ESTAMBRE DE UNA COMPAÑERA COMO ELLA,

A USTEDES, QUE SON UNOS SIMPLES CHICOS NORMALES.
ASÍ QUE NO LO OLVIDES,
ESA CHICA ES MUY DIFERENTE–
...¿ESO SIGNIFICA QUE NO ES HUMANA?
EN POCAS PALABRAS DIRÍA EXACTAMENTE ESO...

¿EN VERDAD ES ASÍ...?
Trataste de salvarme
Gracias
Yo siempre he estado sola.
Por culpa de estos... cuernos.

Tú y yo nos pare-cemos...
Hace mucho que no veía unas lágrimas humanas...
No te asustaste al ver mis cuernos.
Por eso me agradas.
Y yo que pensaba que si era contigo,
Probable-mente todo saldría bien, Darling...
Code 016...
Has fallado.

...Se equivocan.

¡¡¡Zero Two es

Igual a nosotros...!!!

PISAR

¡¿HIRO?!

¡¡DETENTE AHORA MISMO, HIRO!!

NE: HOMBRÍA DE 9°α AL PISO

¡¡EL PRÓXIMO CAPITULO SALDRÁ EL 20 DE MAYO!!

DARLING in the FRANXX
ILUSTRACIÓN: YABUKI KENTAROU
AUTOR: CODE 000
TIC
GOLPEAR
¡¡¡ZERO TWO!!!
¡NO TE DETENGAS!
¿QUÉ OCURRE...?

¡¡ES CODE 016...!!
¡IGNÓRALO! NO PODRÁ PASAR POR LA PUERTA DE SEGURIDAD HACIA ESTE LADO
¡¡ESCÚCHAME, ZERO TWO!!
¡¡PERO, NO ES PORQUE PIENSE QUE NO ERES HUMANA!!
¡¡ERA PORQUE ME FALTABA DETERMINACIÓN!!
¡Y QUIZÁS... AÚN AHORA SIGA PENSANDO LO MISMO!
¡¡YO... TENÍA MIEDO DE PILOTAR CONTIGO...!

PENSÉ QUE ERAS LINDA....!
¡LA PRIMERA VEZ QUE TE VI...
PARECÍAS TENER UNA AURA LLENA DE CONFIANZA Y SEGURIDAD EN TI MISMA,
PENSABA QUE ALGUIEN COMO TÚ QUE PELEABA CONTRA LOS KLAXOSAURIOS AUNQUE FUERA HERIDA,
ERA HERMOSA...

PENSÉ QUE INCLUSIVE ALGUIEN TAN INDECISO COMO YO... PODRÍA VOLAR SI ERA CONTIGO...
¡¡ESO ERA LO QUE CREÍA...!!
¡¡YO...
PERO ME HE DADO CUENTA...
DE QUE EN REALIDAD YO NO QUERÍA PILOTAR UN FRANXX
QUERÍA PILOTAR CONTIGO....!!

¡¡Así que...
No te vayas, por favor!!
¡¡¡Zero Twoooooooo!!!
PISAR
...Así que ya no puedo regresar, ¿Eh?

AGARRAR
¡¿QUÉ?!
ESTIRAMIENTO DE PIERNAS "NIVEL YABUKI"

BANG BANGBANG
WAH!
ATERRIZAR

ROMPER
!!
ATERRIZAR

PISAR
PISAR
Esa es la primera vez que me dicen
Cosas tan vergonzosas
NE: AÚN ES PRINCESO
Y PARA MÍ TAMBIÉN...

P-PILO-
TARÉ
¿Quieres
pilotar
conmigo?
¿Hn?
DÉJAME...
DE...
¡¿EH...?!
Una vez
más...

SONRISA
¡¡¡PILOTAR CONTIGO EL STRELIZIA!!!
Es por eso que...
AGARRAR

PISAR
PISAR
Darling!!
¡¡Eres mi
PISAR
NE: VOLVÍO EL 'SHIPPING
P!!!!

¡¡ATRAVESARON LA PUERTA!!
ELLOS...
PISAR PISAR
AAA...
...!!
¡¡!!
¡OIGAN, DETÉNGANSE!
GHH...
GOLPE

Goro...
...Lo siento, Ichigo...
Aunque eso signifique que esta sea la última vez
Que lo sea

¡¡Definitivamente quiero
Pilotar una vez más con Zero Two!!
¡¡Vamos,
Darling!!

IMPACTO
RECHINAR
TEMBLAR TEMBLAR
¡¡Deténganse, Hiro y
Zero Two!!
!!

FWOOOSH
CLASH

¡NO DEBES ACTUAR POR TU PROPIA CUENTA,
RECHINAR
¡SI INSISTES EN SEGUIR DESOBEDECIENDO LAS ÓRDENES DE LOS PADRES,

SERÉ TU OPONENTE!
ENTONCES YO
...Darling
¿Qué te parece si hacemos algo de precalen-tamiento?
¡¡EL PRÓXIMO CAPITULO SALDRÁ EL 27 DE MAYO!!

CAPITULO 20
DARLING in the FRANXX
¡¿Qué tipo de FranXX
Es ese, Zero Two?!
Un FranXX de uso especial para los 9's
"Modelo 9"
Ilustración: Yabuki Kentarou
Autor: Code 000

Darling ni en el mío!!!
¡¡No te metas en el camino de mi...
ARRASTRAR
IMPACTO

GOLPE
GOLPE
¡¡No podemos hacer eso, Zero Two!!
¡¡No es bueno que tengamos una pelea entre FranXX's....!
VOLTEAR
¡Espera....!
¡¡Además...
¡¿Quién demonios es él....?!
¿Es un pistilo...?
No, esa posición sin duda es...
¿Él...?
¡Me equivoco, ¿Es una mujer?!
¡Ellos no tienen nada que ver con esos términos!
!?

1 = IOTA 9-α = NINE ALPHA

GOLPE
GOLPE
GOLPE
GOLPE
ACASO, ¿ES ESE EL COMPAÑERO QUE CONSEGUISTE Y TANTO ANHELABAS?
NO ESTOY USANDO NI LA DÉCIMA PARTE DE MI PODER
PARECE QUE NO ME EQUIVOCABA AL PENSAR QUE TE QUEDABA MEJOR ESA APARIENCIA
MONSTRUOSA Y ALOCADA QUE TRATAR DE APARENTAR SER UNA HUMANA
"QUE AGRABALE SUJETO"

ZERO TWO!!
¡¡YO SOY
FWOOSH
IMPACTO

Tch...
¡¡Concéntrate más, Darling!
¡¡Así no puedo sacar todo mi poder!!
Pero... ¡¡Los FranXX no deberían pelear entre sí....!!
Strelizia y el modelo 9...
¿Qué creen que hacen en un momento como este...?
Biiii

¿QUÉ...?
¡¿NO SE TRATA DE β?!?!
¡¡SE HAN REGISTRADO ONDAS VIBRATORIAS A 3,000 PUNTOS DEL NOROESTE DE LA CIUDAD!!
¡¡SE ESTÁ ACERCANDO A UNA GRAN VELOCIDAD!!
¡β, EL KLAXO-SAURIO TIPO CUBO SE HA MANTENIDO INMÓVIL HASTA AHORA...!
¡¡ESO ES OTRA COSA...!!
DESCONOCIDO
No me digas que...

IMPACTO
IMPACTO
¡¡CLARO!!
¡¡TE ENCARGO QUE LES DES EL GOLPE DE GRACIA, ZOROME!!
SLASH
BANG-BANGBANG
¡¡ENTENDIDO!!
¡¡CUIDA MI RETAGUARDIA, POR FAVOR, MITSURU!!
NE: MMMMM

IMPACTO
IMPACTO
Están comenzando a lidiar poco a poco y con trabajo en equipo con la velocidad del enemigo...
Escuadrón 13... Hasta hace un momento los Klaxosaurios eran superiores a ellos...
TEMBLAR
TEMBLAR
A pesar de tener tan poco tiempo como equipo
¡¿Su nivel está en crecimiento...?!

RASGAR
WHOOSH
TCH...
¡¿QUÉ ES ESO?!
RASGAR

¡KYAAAAH!

¡¿QUÉ ES ESA COSA...?!
PERO...

OIGAN...
¡¿QUÉ ES ESO...?!
NO HAY
INFORMACIÓN SOBRE ESA COSA, ¿VERDAD?
.....

¡¡Un nuevo Klaxosaurio...!!

DOOOM
¡¿QUÉ ES ESO...?!
VAYA, QUÉ TENEMOS AQUÍ...
PARECE QUE ESA COSA HA LLEGADO A ESE LUGAR SIENDO ATRAÍDA POR EL BESO, ¿EH?
UN CLASE MEDIANA...
NO...
CONSIDERANDO QUE TODAVÍA TIENE UNA PARTE DE ÉL ESCONDIDA BAJO TIERRA, PODRÍA SER MÁS QUE ESO...

ME PREGUNTO SI LOS ESCUADRÓNES 13 Y 26 SERÁN CAPACES DE LIDIAR CON ESA COSA...
PUEDE QUE ESTO SEA MUY MALO, ¿NO CREEN?
¡¿Darling?!
¡DÉJANOS...
NE: HIRO PRINCESO
¿EEH? ¡¿SABES QUE NO PODRÁS GANARME Y POR ESO ESTÁS PIDIENDO UN FAVOR?!
IR HACIA ALLÁ, POR FAVOR....!

AHAHA
TODOS ESTÁN EN PELIGRO...
TENEMOS QUE IR NOSOTROS TAMBIÉN...
ESO NO SE PODRÁ, CODE 016
EL REGRESO DE 1, ES UNA ORDEN DIRECTA DE LOS PADRES
SIENDO UN NIÑO, SABES MUY BIEN LO ABSOLUTAS QUE SON SUS ÓRDENES, ¿VERDAD?

DESTELLANTE
SERIO
SERIO
SI NO VAS A DEJARNOS IR HACIA ALLÁ BAJO NINGUNA OPCIÓN, ENTONCES...
TENDRÉ QUE OBLIGARTE A HACERLO....!!
Como era de esperarse de ti, Darling
NE: HIRO BADASS

Sabía
Que dirías eso
¡¡¡
IMPACTO
¡¡EL PRÓXIMO EPISODIO SALDRÁ EL 10 DE JUNIO!!

* PUBLICADO EL 26/05/2018

DIBUJOS ESPECIALES DE YABUKI-SENSEI!!!

PISTILO × FRANXX

IKUNO × CHLOROPHYTUM

KOKORO × GENISTA

Raw: Jump+
Traducción: xxMadokaxx
Limpieza: fedekun
Edición: fedekun
Subida: fedekun

¡PRÓX. EPISODIO SALDRÁ EL 3 DE JUNIO!

JUMP COMICS PLUS

ダーリン・イン・ザ・フランキス 3

漫画 矢吹健太朗

原作 Code:000

集英社

YABUKI KENTAROU

¡El Anime de Darifura ha terminado esplendorosamente, pero el manga continúa!

De parte de los supervisores me han dicho:

"El medio (plataforma) es diferente, así que lleva la historia como gustes, Yabuki-san"

Es por eso que, tengo pensado enfocarme en una conclusión paralela, dándole su respectivo respeto a la versión del Anime.

Ya tengo varias ideas en mente...

Que quiero dibujar lo mas rápido posible.

facebook.com/IITOLOVERUII

twitter.com/_ToLoveRui

iitoloveruii.blogspot.com

©ダーリン・イン・ザ・フランキス製作委員会

Traducción: xxMaDoKaxx
Edición: fedekun

_ToLoveRu1
||TOLOVERU||1
¡¡toloveru¡¡.blogspot.com
Traducción Jap-Esp: xXMadokaXx
Redibujo: Kakeru, LDVC
Edición: fedekun.
Colorista: Lu2K
Corrección: Kakeru
Subida: fedekun
RAW: Jump+
Si no estás leyendo esto en Tumangaonline o Mangadex es que nos lo copiaron, pero si respetan esta página está bien..
-とらぶる-
To LOVE る
ダークネス

MANGAS Y MANHWAS PERÚ
SOLO RECOPILAMOS Y AGRUPAMOS IMÁGENES, PARA LUEGO SER CONVERTIDAS EN PDF. TODO LO DEMAS ESTÁ HECHO POR LOS RESPECTIVOS FANSUBS
@Mangas PDF Español
JAPAN × CITY
THEREYAN2115
MANGAS Y MANHWAS PERÚ
@THEREYAN2115

MANGAS Y MANHWAS PERÚ

SOLO RECOPILAMOS Y AGRUPAMOS IMÁGENES, PARA LUEGO SER CONVERTIDAS EN PDF. TODO LO DEMAS ESTÁ HECHO POR LOS RESPECTIVOS FANSUBS

@Mangas PDF Español

「™」JAPAN✖CITY ツ

THEREYAN2115

MANGAS Y MANHWAS PERÚ

@THEREYAN2115